AUGUST TIL DECEMBER '22

Ung Ringsted

INTERVIEWS MED UNGE

Jeg havde aldrig tegnet portræt-tegninger før jeg startede på holdet - og se nu!?

IMPONER KÆRESTEN

Madholdet hjælper dig med en lækker menu til din næste date night

Har du vundet? Kig dit blad igennem!
Kom til Åbent hus d. 8. september for flere konkurrencer!

KÆMPE GUIDE
53 ting, du kan lave indtil vi rammer jul og 3 SNEAKPEAKS

10 Smykkestyles til inspiration

+ en NYHED om Guldsmedholdet

Ta' med ud i det blå
GYÖRGY ANBEFALER
2 FEDE OUTDOOR OPLEVELSER

FRA NO TIL GO!

Vilde planer på CS:GO-holdene!

Ung Ringsted

2 fantastiske klubber

MATHIAS ER KOORDINATOR FOR KLUBBERNE

Q & A

1. **Hvad koster det?** Klubberne er gratis at komme i
2. **Hvornår starter klubberne?** De starter fra d. 15/8 og følger skolernes ferie.
3. **Skal jeg tilmelde mig?** Nej, du dukker bare op. Du må komme i begge klubber, og du må komme og gå, som du har lyst til indenfor åbningstiden.
4. **Kan man købe mad i klubben?** Ja, du kan købe toast og nudler eller aftensmad, de aftener hvor der laves mad (det er ikke hver gang). Du eller dine forældre kan betale med mobilepay eller købe et klippekort, hvor hvert klip har en værdi af 5 kr. Toast/nudler koster 5 kr. Aftensmad koster 15 kr.
5. **Hvad hvis jeg ikke kender andre, der vil i klub samtidig med mig?** Så kommer du bare alene. Det er der mange der gør, og I skal nok lære hinanden at kende, gennem aktiviteterne eller samtalerne.
6. **Hvem kan jeg skrive til med spørgsmål?** Skriv til Mathias: mjm@ringsted.dk

KLUB SYD

Klubben ligger på 1. sal i Ahornhallen. Her kan du spille på vores computere, hygge med vennerne eller gå i vores musikstudie, hvor du kan producere og indspille egen musik. Mohannad brænder for at hjælpe jer med jeres musik. En af sangene der er lavet i studiet i Syd, har fået 30.000 streaminger! WAUW! Vi har også adgang til hallen, så vi spiller rigtig tit bold - mest fodbold, men andet bold og andre aktiviteter kan vi også sagtens lokkes til.

ÅBNINGSTIDER
FREM TIL JUL

MANDAGE KL. 16.00-20.00
ONSDAGE KL. 16.00-20.00
SØNDAGE KL. 16.00-19.00

KLUB K

Klub K ligger på Korsevænget 16, ligesom UngRingsteds kontor, SSP, knallertholdene og det meste af fritidsundervisningen. Vi laver forskellige aktiviteter på åbnings-aftnerne, som de unge og klubpersonalet i fællesskab har planlagt. I klubben kan du altid spille computer, pool, playstation, bordtennis, bordfodbold, boldspil, kort- og brætspil, lave mad, kreative projekter eller hænge ud til en sludder med en af med-arbejderne og de andre unge.

ÅBNINGSTIDER
FREM TIL JUL

TIRSDAGE KL. 15.30-20.30
TORSDAGE KL. 15.30-20.30

> På Ung kan man råbe når det går godt eller skidt i FIFA - den går ikke derhjemme.

DEZZ

KLUB, STUDIET & PARIS

Jeg har brugt Ung rigtig meget. Bare til at hænge ud og lige komme ned og spille lidt Fifa med drengene og høre noget musik. Du ved, bare chille og få en Capri-Sonne. Jeg har også været med i Paris – det var fedt! Vi kunne selv gå rundt i byen og fik set helt vildt meget, og så var det nogle sjove voksne der var med. Nice at være afsted uden ens forældre.

Jeg har også brugt studiet i Klub Syd rigtig meget sammen med Mo, hvor jeg har lavet min musik. Jeg har et godt netværk der bakker mine musik-drømme op. En af mine sange har fået 30.000 streams på Spotify og den anden dag optog vi musikvideo ude i Sønderpark.

Fed og gratis undervisning

CATHARINA ER KOORDINATOR FOR UNDERVISNING, TURE OG REJSER

Q & A

1. **Hvad koster det?** Undervisningen er gratis. Ture og rejser koster penge
2. **Hvornår starter holdene?** De starter op fra d. 26. September
3. **Hvordan tilmelder jeg mig?** På www.UngRingsted.dk
4. **Hvornår kan jeg tilmelde mig?** Du kan tilmelde dig fra d. 3. August
5. **Hvor mange hold må man tilmelde sig?** Alle dem du kan overskue
6. **Hvad hvis der står venteliste?** Tilmeld dig, måske opretter vi et hold mere
7. **Hvordan melder jeg mig fra?** Skriv til Catharina: cafi@ringsted.dk
8. **Hvad hvis jeg ikke kender andre, der vil på samme hold som mig?** Så kommer du bare alene. Det er der mange der gør og I lærer hinanden at kende, fordi I har noget til fælles
9. **Hvor længe går man på et hold?** Det gør man enten til og med jul eller til og med april. Det står på hjemmesiden under hvert hold

GULDSMED

Slip din indre kreativitet / kunstner løs og lær hvordan du med værktøj og dine hænder kan lave de smukkeste smykker. Du får lov til at designe og fremstille dine helt egne smykker. Hvis du ikke har en ide, så hjælpes vi ad med at finde på en og eksperimenterer til det lykkes. Du kan lave smykker i tråd, plade, perler, fimo ler eller hvad du ellers skulle have lyst til at prøve af. Vi arbejder dog mest i sølv.

10 Smykkestyles til inspiration

NYHED - Nu kan du også lave perlesmykker!

TORSDAG
17:00-20:00
KORSEVÆNGET 16

Brug QR-koden for at se hvor billederne er lånt fra

MATHILDE

> Her kan jeg både være sammen med andre og være sammen uden rigtig at være sammen, fordi jeg fordyber mig med mit og de fordyber sig med deres.

TEK-Værksted & Guldsmed

Jeg elsker at være kreativ og lave ting med hænderne! Jeg startede på UngRingsted fordi jeg havde fået jer anbefalet. Jeg havde brug for at komme ud og møde andre. Jeg var GODT NOK nervøs! Det behøvede jeg ikke. I er så imødekommende og gode til at gribe mine ideer. Vi snakker godt sammen på holdene og hygger os rigtig meget. Jeg bliver slet ikke træt, når jeg er på UngRingsted, som når jeg er i skole. Det er lidt sjovt! Jeg tror det er, fordi jeg er så glad, for det jeg laver, når jeg er hos jer. Hvis man er i tvivl om man vil starte på et hold, så prøv det - man kan altid stoppe, hvis det ikke var noget for en.

Mathilde sælger faktisk nogle af sine fine DIY smykker på Ringsted Kræmmermarked i år.

MANDAG
16:00-20:00
KORSEVÆNGET 16

TEK-VÆRKSTED

Er du interesseret i at være kreativ med de nye teknologier: 3D-printere, lascercutter, folieskærer & heatpress? Måske du har mange gode ideer eller er faldet over fede kreative ting på TikTok eller YouTube, som du også kunne tænke dig at lave. Måske har du altid gerne ville prøve at lege med Lego-robotter? På TEK-værkstedet kan vi det hele!

TIRSDAG
17:00-20:00
KORSEVÆNGET 16

PROJEKT RUNWAY

Har du set Projekt Runway? Designerne laver de skønneste kjoler i de dyreste stoffer. Her laver vi de skønneste kjoler i papir, ligesom de gør på stylist-uddannelsen! Du kan lave de vildeste designs - ingen begrænsninger! Kjolen skal kunne passes af en af jer på holdet. Papir er et fantastisk materiale og kan meget mere end du aner. Du skal ikke kunne noget i forvejen, det lærer du her.

Andreas er uddannet skuespiller og brænder for teater!

ONSDAG
16:00-18:30
KORSEVÆNGET 16

IMPROVISATIONS TEATER + SHOW

Impro er kunsten at spille teater uden manuskript el. forberedelse. Her lærer vi at digte på stedet ved at at træne jeres kreativitet, spontanitet og fantasi, så I hurtigt kan finde på sjove historier og scener. Impro er en holdsport, så der vil være stort fokus på sam-arbejde, og hvordan I kan hjælpe hinanden med at stråle. Forløbet sluttes af med en lille forestilling for et inviteret publikum.

MANDAG
19:30-20:30
KORSEVÆNGET 16

JAPANSK

Lær "rejsejapansk", de første 100 skrifttegn og skrive kalligrafi med pensel! Tid til sushi og ta' selfies. Vi ser film i uge: 44 49, 5, 9 og 13.

ONSDAG
18:15-19:45
KORSEVÆNGET 16

SPANSK

Lær “rejsespansk” gennem billeder, lyd, sang, dans, tekster, quizzer, ture og en tur i køkkenet med hvor vi skal lave spansk mad.

ONSDAG
16:30-18:00
KORSEVÆNGET 16

ENGELSK

Vi øver mundtlige færdigheder, som du kan bruge i hverdagen og til eksamen. Fokus på billeder, lyd, sang og dans, tekster, og ture.

TIRSDAG
17:30-19:45
KORSEVÆNGET 16

MATEMATIK

Lær at forstå det logiske i matematik, med eksempler fra virkeligheden, fysiske materialer og bevægelse/lege.

MANDAG
16:00-18:00
KORSEVÆNGET 16

FRANSK MANDAG

Fokus på det talende samt en let og nem tilgang til grammatikken på en enkel og frisk måde. Der vil være tid og hjælp til at lave lektier.

ONSDAG
16:00-18:00
KORSEVÆNGET 16

FRANSK ONSDAG

Fokus på det talende samt en let og nem tilgang til grammatikken på en enkel og frisk måde. Der vil være tid og hjælp til at lave lektier.

SKITSE · TEGNE · MALE ·

BILLEDKUNST - MALERI OG PROTRÆTTEGNING

Lær at tegne protræt-tegning af en kendt, som du selv vælger. Du lærer også at blande alle farver ud fra kun 3 farver, så du kan lave et maleri i de farver du ønsker! Vi maler motiver, som du igen selv vælger, og så bliver der lavet flotte billeder i akryl. Her behøver du heller ikke at kunne noget i forvejen – bare du har lyst til at prøve.

Vi tager også på hyggelige inspirationsture, som vi planlægger sammen. Det kunne eksempelvis være til "Arken", Sorø Kunstmuseum eller noget helt tredje.

ONSDAG
17:15-20:15
KORSEVÆNGET 16

Jeg havde aldrig tegnet portræt-tegninger før jeg startede på holdet - og se nu!?

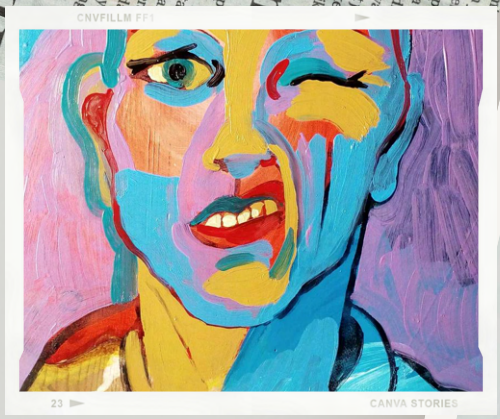

> Jeg har aldrig haft det så sjovt på et hold før, og jeg havde det så hyggeligt med de andre på holdet.

FREJA

FITNESS OG BILLEDKUNST

Jeg har brugt Ung rigtig meget og har været super glad for at gå til billedkunst og fitness! Det var sygt sjovt til Fitness – har aldrig grinet så meget på et hold. Alle de andre kendte hinanden, men de var bare så åbne, og jeg følte lynhurtigt, at jeg var en del af holdet. Billedkunst var også bare SÅ hyggeligt – vi hyggede, imens vi malede, hørte musik og snakkede sammen. Jeg har ellers altid været lidt nervøs, når jeg skulle starte på et nyt hold, fordi er der nu nogen, man kan med. Men første gang til billedkunst gik der kun en halv time, og så sad vi alle sammen og snakkede sammen og grinte. Jeg er virkelig glad for, at jeg fik tilmeldt mig – og det er jo så vildt, at det er gratis eller i hvert fald koster meget lidt at bruge tilbuddene på UngRingsted. Det er virkelig cool! Alle de voksne er også bare SÅ søde, afslappede og gode til at få en til at føle sig inkluderet - og det er bare så rart og gør det fedt at komme med på tur eller i klub. - Så tør man godt tilmelde sig en tur, selvom man måske ikke lige kender alle.

TIRSDAG
19:00-21:00
KORSEVÆNGET 16

MANDALA

Lær at lave egne mandalaer. Mandalakunsten kan bruges som et lille pusterum fra den hektiske hverdag. Sammen fordyber vi os.

MANDAG
17:00-19:00
KORSEVÆNGET 16

BOGKLUB

Elsker du litteratur? Lær at kigge på alt det, der gemmer sig mellem linjerne sammen med andre, der er vilde med bøger og historier!

ONSDAG
17:00-20:00
KORSEVÆNGET 16

BRÆTSPIL

Kan du lide fællesskab, hygge, gode snacks og strategi-brætspil, hvor du skal bruge hovedet? - så er holdet lige noget for dig!

FREDAG
17:00-21:00
KORSEVÆNGET 16

D&D

Med terninger, papir, blyant og fantasi, rejser vi ind i myternes eventyrlige og middelalderlige verden, hvor alt kan ske!

TORSDAG
19:00-21:00
KORSEVÆNGET 16

FITNESS

Lær om det grundlæggende bag fitness, og hvordan du opnår netop dit mål! Vi træner sammen i Fit&Sund Ringsted.

ONSDAG
18:00-20:00
KORSEVÆNGET 16

SELVFORSVAR - PIGER

Lær selvforsvars-teknikkerne: parader, stød, spark, slag, låse, kast, kamp med/mod våben og lær at nedtrappe en konflikt!

#1

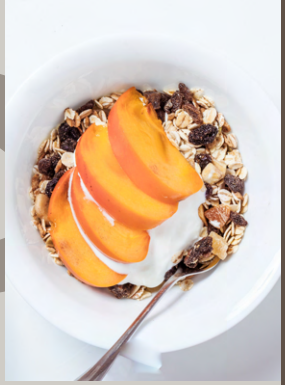

TORSDAG
KL. 17-20
BENLØSE

MADHOLD

Lær at lave lækker, velsmagende og spændende mad. Måske du er vild med hjemkundskab eller bare interesseret i mad, så meld dig til! På holdet skal vi lære, hvordan man tilbereder mad, både madretter og deserter med forskellige teknikker, og hvordan man smager maden til ved at bruge de 5 grundsmage. Lær at eksperimentere, men også følge en opskrift. Vi tager gode billeder af vores mad og laver en fælles opskriftsbog til jul.

IMPONER KÆRESTEN MED LÆKKER MAD

En guide fra madholdet!

Se billede, opskrift & indkøbsliste her!

ONSDAG
18:15-21:00
KORSEVÆNGET 16

COSPLAY

Lav dit eget kostume til cosplay og rollespil. Vi arbejder fra skitse til færdigt kostume. Der er plads til både begyndere, og mere øvet.

MANDAG
19:30-20:30
KORSEVÆNGET 16

MANGA

Lær tegnestilens udtryk, frisurer, tøj, bevægelser og action. Sæt prik- ken over i'et med farver, skygger og lys. Vi hygger 5 gange med film i uge: 44 49, 5, 9 og 13.

Tina har koreograferet og danset til Danish Deejay Awards, Soul Cabaret Paris og danse-crewet Afrodisiac, som hun er stifter af.

SØNDAG
18:30-20:30
KLUB SYD

DANCE MIX

Vi kommer til at danse mange forskellige stilarter: Hip hop, Afrobeat, Waacking, House mfl. Har du en stilart du gerne vil lære, så kan vi sagtens tilføje den.

SØNDAG
16:00-18:00
KORSEVÆNGET 16

RAP

Vil du lære eller blive bedre til at rappe? Vi jammer, skriver tekster, lærer teknikker i leveringen på mikrofonen, indspiller og inspirerer hinanden.

> Der er så mange ting, man kan gå til! Jeg tænkte: "WOW, kan man også det - Vildt!"

ANNA

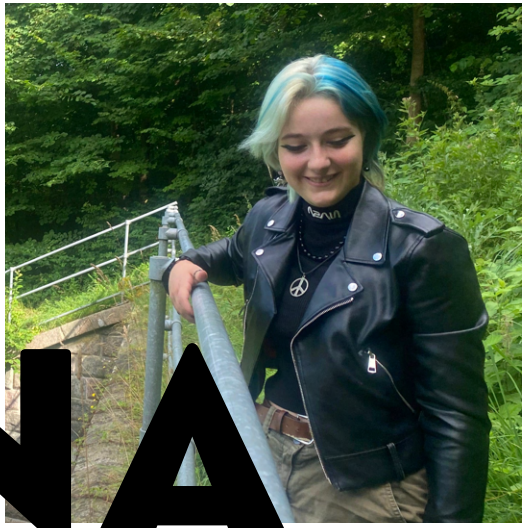

COSPLAY, D&D, LAN & MINECRAFT

Der er så mange ting, man kan gå til hernede - her er noget for alle. Jeg kan huske en af de første par gange, jeg brugte UngRingsted, at jeg tænkte: "WOW, kan man også det - Vildt!". Her er virkelig nogle fantastiske mennesker og voksne - det er også derfor, jeg så godt kan lide at være her! Det kan jeg vidst ikke sige nok! Det er også et sted, der er meget inkluderende. Man kan lige som bare få lov til at være sig selv, fordi man er her for at have det sjovt med hinanden.

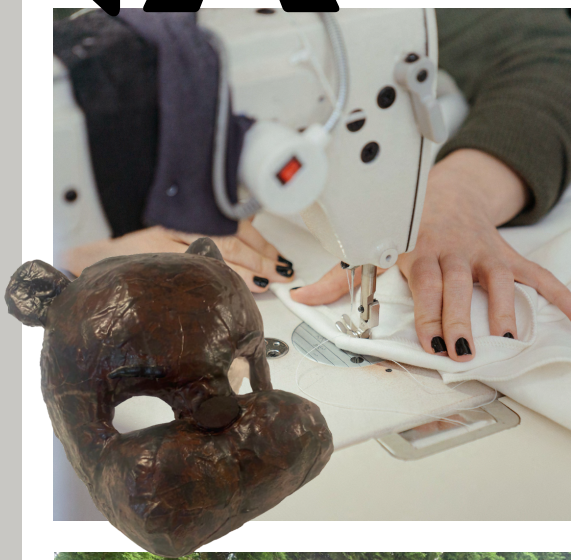

Fællesskabet på holdene er meget tæt. Måske ikke første gang, fordi man lige skal lære hinanden at kende, men det bliver venskaber, man holder ved. Undervisningen er særlig, fordi der ikke er noget pres - man bestemmer rigtig meget selv! Det kan jeg godt lide.

Tjek holdene ud her!

Q&A

KNALLERT

Freja Nielsen

Hvor tilmelder jeg mig knallert?
Hvor gammel skal jeg være?
Hvad er prisen?

Catharina Almskou

Tilmeld dig på UngRingsted.dk
Husk at tilknytte et dankort! Du kan starte når du er fyldt 14,5 år. Prisen for hele knallertkørekortet er 640,-

Freja Nielsen

Hvorfor kan jeg kun tilmelde mig førstehjælp til knallert? Kommer der flere knallerthold end dem der allerede er på hjemmesiden?

Catharina Almskou

Du skal gennemføre førstehjælp FØR, du kan skrives op til knallert.
Alle vores knallerthold, for skoleåret 22/23, er på hjemmesiden nu.

Konkurrence

Hurtig hund, har sat spor ...
Kan du finde 5 spor i dit katalog,
så er du den heldige vinder af 200
kr.'s rabat på Heide Park turen?

1.

Find 5 hundepote-aftryk!
Aftrykket her tæller
OGSÅ med!

KOM TIL ÅBENT HUS!

- ¤ **FEDE KONKURRENCER VINDER DU? ... PENGE-GAVEKORT TIL TURE OG REJSER PÅ HØJKANT!**
- ¤ **MASSERE AF SJOVE AKTIVITETER**
- ¤ **MØD MEDARBEJDERNE**

LÆS MERE OM PROGRAMMET TIL ÅBENTHUS HER!

MARTIN

SKILLS

- Professionel
- Teamwork
- Præcision
- Timing
- Utility
- Lederskab
- Taktiske færdigheder
- Målsætning
- Vindermentalitet
- Godt humør

E-SPORT

At være god til E-sport kræver meget træning og udholdenhed. Du skal også være god til at tænke strategisk og hurtigt. Der skal tages svære beslutninger, samarbejdes og kommunikeres! For at blive blandt de bedste, er det vigtigt at have gode reflekser. De bedste spillere i verden har fokus på søvn, kost og motion for at kunne præstere på højeste niveau. - Det giver overskud og energi til at koncentrere sig længe under vigtige kampe. Derfor vil vi også trække skyde-spillene "udenfor" og bevæge os!

SNEAK PEAK

2023 - LAN
D. 4. FEB.

Husk datoen!

MANDAG
18:15-21:00
KORSEVÆNGET 16

MINECRAFT

Udforsk Minecrafts firkantede verden! Der vil være tid til egne projekter og fælles opgaver, hvor vi sammen sætter mål og øver os.

MANDAG
16:00-18:00
KORSEVÆNGET 16

FRA NO TIL GO

Lær at spille CS:GO eller træn dig dygtigere! Der vil være fokus på sammenhold omkring spillet og med hinanden uden for CS:GO.

ONSDAG
18:15-20:30
KORSEVÆNGET 16

FRA GO TIL PRO

Vi stiller skarpt på strategier i CS:GO. Vi har fokus på at træne på alt det, som er nødvendigt for at kunne ramme toppen og vinde!

ONSDAG
16:00-18:00
KORSEVÆNGET 16

PIGER DER SPIRER

Trænger du til at give drengene lidt ekstra klø og lære nye tricks? Vi træner alt fra de mest simple CS:GO ting til de mere komplicerede.

D. 10/12
KL. 16-23
GRATIS

JULE LAN

For at komme i et ekstra godt julehumør, afholder vi vores eget LAN. Her er alle, som er vilde med E-sport velkomne!

D. 14.-16. OKTOBER
AFG. KL. 17
500,-

NPF

DK's største LAN 'event. Se live-kampe i forskellige e-sports-turneringer, mød nogle af ens yndlingsstreamere og deltag i konkurrencer! Fed weekend!

ONLINE HOLD

TEAMS • GOOGLE MEET • DISCORD • ZOOM • TEAMS • GOOGLE MEET • DISCORD • ZOOM •

TORSDAG
18:00-20:00
ONLINE

KOREANSK

Interesserer du dig for k-pop og koreansk kultur? Lær her at læse det koreanske alfabet og lær mere om Korea som land!

ONSDAG
18:00-21:00
ONLINE

LEGO-WORKSHOP

Her kan du bygge LEGO-kreationer efter fri fantasi, lære avancerede byggeteknikker og få nye LEGO-venner imens!

TORSDAG
16:30-19:30
ONLINE

DIGITAL ART & GAME DESIGN

Drømmer du om at blive game designer, animator, eller grafiker? Lær teknikker som professionelle grafikere og game designere bruger

ONSDAG
16:00-17:00
ONLINE

LGBTQIA

Vi kigger på LGBTQIA-emner i al sin mangfoldighed og bliver lidt klogere på sammenhænge. Vi sætter rammen for et trygt forløb!

LØRDAG
10:00-12:00
ONLINE

RUMFART & TEKNOLOGI

Vild med rumfart og teknologi? Hvad synes du er spændende? Krigs-raketter, bomber, en mand der gik på månen? Vi kommer til det hele!

MANDAG
16:00-18:00
ONLINE

ASTROLOGI

Har du en astrolog gemt i maven? Du vil lære at tyde dit og andres horoskop og lære en masse om dig selv gennem dit horoskop.

FREDAG
16:00-18:00
ONLINE

VALHEIM (E-SPORT)

Vi skaber et vikingesamfund med inspiration i historien og explorer derfra. Slaye bosses, konkurrencer, tvekamp, fælleskab og meget mere!

ONSDAG
16:00-17:30
ONLINE

DANSK SOM 2. SPROG

Er du motiveret for at yde en ekstra indsats for at blive bedre til dansk hurtigt? Bliv bedre til at anvende dansk i alle skolens fag og i din fritid.

MANDAG
17:00-19:00
ONLINE

FYSIK/KEMI

Vi laver sjove forsøg med hjemmets mange remedier og kemikalier. Få mulighed for at få hjælp til særlige områder eller lær nye ting!

MANDAG
19:30-21:00
ONLINE

MUNDTLIG ENGELSK

Går du i 9. eller 10. klasse og vil du gerne blive bedre og mere sikker i at tale engelsk? Vi har fokus på de mundtlige færdigheder.

Heide Park

D. 9.-10. SEPTEMBER
AFG. 15:30
650,-

> Det er bare det fedeste at komme med på tur med Ung!

MELINE

RKE, LALANDIA OG TIVOLI

Det fedeste er at komme med på tur med ungdomsskolen!
Det er fedt fordi, så er vi afsted med vores venner og veninder, og er afsted med nogle voksne, der ikke er vores forældre eller vores lærere, og hvor vi kan være mere os selv og lave nogle sjove ting. De voksne hos Ung er bare så søde og nemme at snakke med, og så er de rigtig gode til at få en til at føle sig godt tilpas. Jeg ville faktisk rigtig gerne gå til hold på ungdomsskolen, men jeg tror bare ikke jeg har tid til det med al min træning. Men jeg skal helt klart fortsætte med at være en del af RKE og være med på flere ture og rejser. Jeg har fået så mange nye venskaber og oplevelser - især gennem RKE. Og jeg glæder mig til at skulle bruge Ung endnu mere her i 8. klasse - skal helt klart på nogle flere ture med Ung!

Er du til fart over feltet?

6 ANBEFALINGER FRA ANNIKA

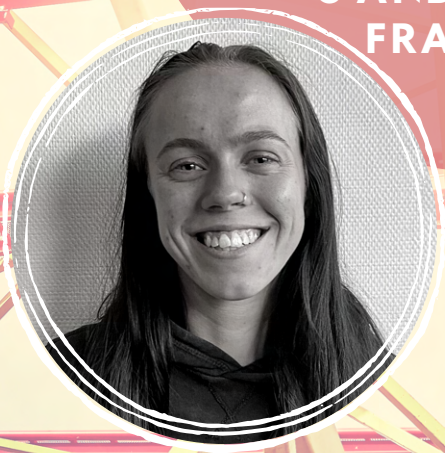

1.
D. 9/9-10/9
AFG. 15:30
650,-

HEIDE PARK

Har du nogensinde været i Heide Park i Tyskland? Vi kører i én stor bus, på bedste road trip maner. HELE lørdagen bruger vi i parken!

2.
D. 30/9
AFG. 15:30
200,-

GOKART

Så er det blevet tid til en tur med fart over feltet i en af verdens største indendørs gokartbaner, nemlig Racehall i Tåstrup!

3.
D. 11/11
AFG. 17:00
300,-

NATTEHOP

Kom med til den vildeste overnatning i trampolinpark med pizza, fede natteaktiviteter og massere af hygge! Lørdagen oser vi i Odense.

4.
D. 8/10
KL. 10-17
60,-

GAME ON

Vi åbner dørene for en hel dag med masser af FIFA 22-kampe, Just Dance, EvoTag, en masse konkurrencer og andet sjov.

5.
18/11-19/11
AFG. 17:00
200,-

UD I NATTEN

Få en MEGA fed oplevelse, hvor en del af turen er hemmelig! Du vil blive overrasket - det vi kan røbe er, at vi bl.a. skal på Ghost-tour.

6.
D. 28/10
KL. 20-00
GRATIS

FEST

Fredag d. 28 oktober åbner vi dørene til en brag af en fest! Temaet er Halloween, så dress dig gerne spooky up, hvis du tør!

CAROLINE

> På UngRingsted er der plads til alle. Her kan man være sig selv og så er der en god stemning...

KLUB, TIVOLI & VILDE VULKANER

Jeg elsker at spille airhockey, når jeg er i klub. Klubdagene om tirsdagene, inden sommerferien, for 6. klasserne, har bare været super hyggelige! Her er så fed en stemning, og det er rart at lære andre at kende. Nogle gange kan jeg have svært ved at starte samtaler med nye - det kan være lidt grænseoverskridende, men når nervøsiteten lige lægger sig, er jeg faktisk ret god til det.

Både i klub og på ture er der plads til, alle kan være sig selv. De voksne ved, hvordan vi har det, og ved hvornår de kan lave sjov med os og hvornår de ikke skal. Jeg glæder mig til at jeg kan bruge UngRingsted endnu mere efter sommerferien, særligt turene! Det kunne være fedt at komme med til Heide Park, jeg kan godt lide forlystelser!

D. 27/10
KL. 16-20
50,-

SATS EN 50'ER

Er du nysgerrig og frisk på overraskelser, har du modet til at satse alt uden at vide hvad du får – andet end det bliver vildt fedt og for nogen udfordrende? Så er SATS EN 50'er lige noget for dig. Her er der planlagt aktiviteter med det formål at prøve grænser og nye muligheder af. Det vigtigste er, at vi har det sjovt, får grinet sammen og prøvet noget nyt. Det vil være nye oplevelser fra gang til gang. Første gang er i okt. og næste gang i dec.

D. 18.-21. OKTOBER
AFG. 9:00
1800,-

BERLIN

Vil du med på eventyr i efterårsferien, når turen går til Berlin? Vi skal en tur i de uhyggelige Berlin Dungeons, shoppe i Berlins hyggelige shopping-gader og se nogle af Berlins berømte seværdigheder, på skattejagtsbytur og løse forskellige gåder mens vi kommer forbi Berlin-muren og Check Point Charlie OG SÅ skal vi på en cykeltur gennem byens mest livlige kvarterer for at opleve Berlins alternative kunst- og grafittikultur! Det blir' FEDT!

D. 10/11
AFG. 8:00
150,-

LÜBECK JULETUR

Pjattet med jul? Gå juleamok på et af de største julemarkeder, når vi tager en endagstur til Lübeck i Tyskland. Vi bruger hele dagen på julemarked, som i de gode gamle dage. Byen er fyldt med boder, gaver, marcipan-grise, og en hel del julestemning. Så du kan i den grad spise dig mæt i søde sager, shoppe julet-amtam eller bare nyde julestemningen. Vi holder et stop på færgen både på ud- og hjemrejsen.

Oplevelser i naturen er fede!

TA' MED GYÖRGY PÅ TUR!

D. 26.-27. AUGUST
AFG. 16:30
150,-

KANOTUR

Vi skal ud og sejle, lære lidt teknik, kæntre, rede hinanden og grine en hel del. Vi skal også lave mad og hygge!

D. 4.-6. NOVEMBER
AFG. 16:00
200,-

BRORFELDE

Vi skal ud og opleve den klare nattehimmel og blive lidt klogere på alt det, der er der ude. Det bliver SÅ hyggeligt og SÅ SMUKT!

> Her er hyggeligt og man kan altid finde på noget at lave.

MARK

VILDE VULKANER & KLUB

Det er hyggeligt at være i klub med vennerne. Her kan man altid lave noget. Alle burde komme! Vennerne og jeg sidder mest og snakker eller spiller TecBall i haven.

Du fanger mig lige som jeg er kommet hjem fra Vilde Vulkaner. Det var rigtig sjovt! - særligt det at sove sammen med de andre og møde nye mennesker. Jeg har nok fået 20 menneskers snaps / insta.

Det var ret svært at slå telt op - det gør vi også sjældent. Heldigvis var der nogle piger der gad at "hjælpe" - eller de gjorde bare det hele selv - det var de gode til! Vi var faktisk ret gode til at hjælpe hinanden på turen, det var fedt! Vi var også i TV'et - jeg blev interviewet, det var også en ret sjov oplevelse!

SNEAK PEAK!

REJSER 2023

SÆT KRYDS!

OVERSIGT OVER HOLD OG TURE

MANDAG	JAPANSK 19:30-20:30	FRANSK 16:00-18:00	TEK-VÆRKSTED 16:00-20:00	MANGA 18:30-19:30	BOGKLUB 17:00-19:00	MINECRAFT 18:15-21:00	FRA NO TIL GO 16:00-18:00
MANDALA 19:00-21:00	ONLINE ASTROLOGI 16:00-18:00	ONLINE FYSIK/KEMI 17:00-19:00	ONLINE MUNDTLIG ENGELSK 19:30-21:00	**TIRSDAG**	PROJEKT RUNWAY 17:00-20:00	MATEMATIK 17:30-19:45	MANDALA 19:00-21:00
ONSDAG	IMPRO. TEATER OG SHOW 16:00-18:30	FRANSK 16:00-18:00	PIGER DER SPIRER 16:00-18:00	ENGELSK 16:30-18:00	SPANSK 18:15-19:45	ONLINE DANSK 2. SPROG 16:00-17:30	ONLINE LGBTQIA 16:00-17:00
ONLINE LEGO WORKSHOP 16:00-17:00	COSPLAY 18:15-21:00	FRA GO TIL PRO 18:15-20:30	BRÆTSPIL 17:00-20:00	SELVFORSVAR 18:00-20:00	BILLEDKUNST 17:15-20:15	**TORSDAG**	GULDSMED KL. 17-20
MADHOLD KL. 17-20	FITNESS 19:00-21:00	ONLINE KOREANSK 18:00-20:00	ONLINE DIGITAL ART & GAME DESIGN 16:30-19:30	**FREDAG**	D & D 17:00-21:00	ONLINE VALHEIM (E-SPORT) 16:00-18:00	
LØRDAG	ONLINE RUMFART & TEKNOLOGI 10:00-12:00	**SØNDAG**	RAP 16:00-19:00	DANCE MIX 18:30-20:30			

FØRSTEHJÆLP OG KNALLERT LIGGER FORSKELLIGE UGE DAGE I FORSKELLIGT TIDSRUM.

2022

AUGUST
KANOTUR

SEPTEMBER
HEIDE PARK
GOKART

OKTOBER
NPF
GAME ON
FEST 7. KL.
SATS EN 50'ER
BERLIN

NOVEMBER
NATTEHOP
UD I NATTEN
BRORFELDE

DECEMBER
JULE LAN
LÜBECK
JULETUR

Vi glæder os til at se dig!

Helle

Søren

Stine

Tina

Mathias

Catharina

Matti

John

Signe

Rune

Peter

Markus

Anne Marie

György

Annika

Louise

Ricky

Kristian

Mohannad

Emre

Mustafa

Nadeem

Ahmed

Serpil

Andreas

Sandra

Yurika

Preben

Claus V.

Claus N.

Karina

Tina

Teit

Stephanie

Morten

Maurice

Joan

Martin

Kith

Læs mere og tilmeld dig her!

UngRingsted
Korsevænget 16, 4100
ungdomsskolen@ringsted.dk
57627650

Ung Ringsted